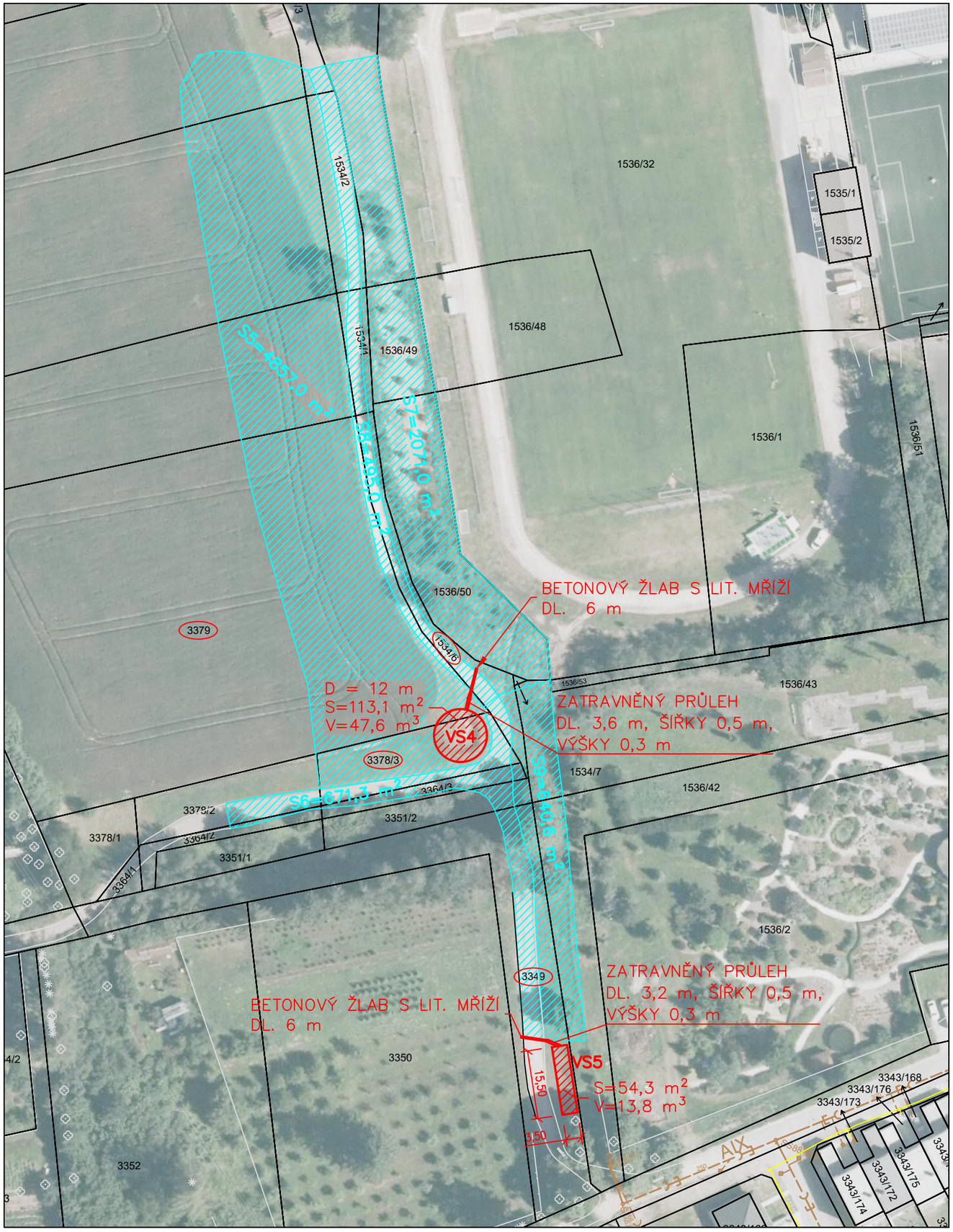


## LEGENDA IS:

- NAVRŽENÁ DEŠŤOVÁ KANALIZACE
- NOVĚ NAVRŽENÉ OBJEKTY
- STÁVAJÍCÍ KANALIZAČNÍ STOKA
- STÁVAJÍCÍ KANALIZAČNÍ PŘÍPOJKA
- STÁVAJÍCÍ SDK PODZEMNÍ

## LEGENDA KATASTRU NEMOVITOSTÍ:

- HRANICE ZPEVNĚNÝCH PLOCH
- HRANICE PARCEL
- STÁVAJÍCÍ REVIZNÍ ŠACHTA
- STROM
- XX/X PARCELA DOTČENÁ STAVBOU
- XX/X ČÍSLO PARCELY

## LEGENDA OBJEKTŮ:

- NAVRŽENÝ POVRCHOVÝ VSAKOVACÍ OBJEKT
- ODVODŇOVANÁ PLOCHA
- STÁVAJÍCÍ REVIZNÍ ŠACHTA NA KANALIZACI

## POZNÁMKA:

VS...ZASAKOVACÍ OBJEKT

S

MAPOVÝ PODKLAD © ČESKÝ ÚŘAD ZEMĚMĚŘICKÝ A KATASTRÁLNÍ, WWW.CUZK.CZ
VÝŠKOVÝ SYSTÉM B.p.v. / SOUŘADNICOVÝ SYSTÉM S-JTSK

| | | | |
|---|---|---|---|
| PŘEDMĚT | DIPLOMOVÁ PRÁCE | VYSOKÉ UČENÍ TECHNICKÉ V BRNĚ FAKULTA STAVEBNÍ | |
| VYPRACOVAL | Bc. MICHAL NOVOTNÝ | | |
| VEDOUCÍ PRÁCE | prof. Ing. PETR HLAVÍNEK, CSc., MBA | | |
| MÍSTO STAVBY | TŘEŠŤ | AdMaS® POKROČILÉ STAVEBNÍ MATERIÁLY, KONSTRUKCE A TECHNOLOGIE | |
| NÁZEV PRÁCE | HOSPODAŘENÍ S DEŠŤOVOU VODOU V RÁMCI ZELENÉ INFRASTRUKTURY MĚST | FORMÁT | 2 A4 |
| | | DATUM | 15/01/2021 |
| | | STUPEŇ PD | STS |
| OBSAH: SITUACE LOKALITY C | | MEŘÍTKO 1:1000 | Č. VÝKRESU 04 |